Ecole Victor Brodeur

BULLETIN D'INFORMATION HEBDOMADAIRE

Victoria, le 7 février 2021

Madame, Monsieur,
Chers parents,

Nouvelles mesures

Comme vous l'avez appris par l'envoi fait samedi 6 février 2021 à 16 h 45, en provenance du ministère de la Santé, de nouvelles mesures sanitaires doivent être mises en place. La principale, mais pas la seule est l'obligation du port du masque par tous les élèves de la 6e à la 12e année et par tous les membres du personnel à tous les moments de la journée scolaire (à l'exception des moments de restauration).

St Valentin

L'échange de cartes de la St Valentin entre élèves est autorisé à condition que les cartes des enfants soient remises impérativement à l'enseignant mardi matin à l'entrée en classe pour mise en « quarantaine »
Les enseignants ont déjà informé les enfants de cette modalité, vendredi en après-midi.

Une bonne cause

Les élèves du comité Halte à la pauvreté se mobilisent et vous proposent pour la St Valentin l'achat d'un petit pot de marmelade de kiwi fait maison. Le petit pot « mason » est en vente au prix de 5 $.
Tous les fonds récoltés seront versés à une œuvre caritative. La pauvreté déjà endémique en temps normal en Colombie-Britannique s'est accrue en raison du COVID19.
https://csf.schoolcashonline.com/Fee/Details/2713/210/False/True

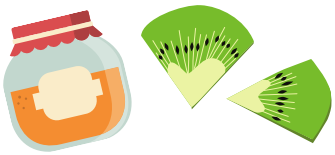

N. B. Modalités du retrait de la commande à venir

Resto Scolaire

Pour la St valentin, notre chef et son équipe vous proposent leurs plats surgelés et une surprise ! Veuillez consulter la pièce jointe pour les détails.

Nouvelle semaine / nouveau drapeau

Cette semaine nos élèves originaires ou ayant un parent originaire de la Côte d'Ivoire sont à l'honneur. Le drapeau flotte à côté de celui du Canada et celui de la Colombie-Britannique. Nous sommes fiers de vous compter parmi nous.

N.B. 15 février : Journée du drapeau canadien.

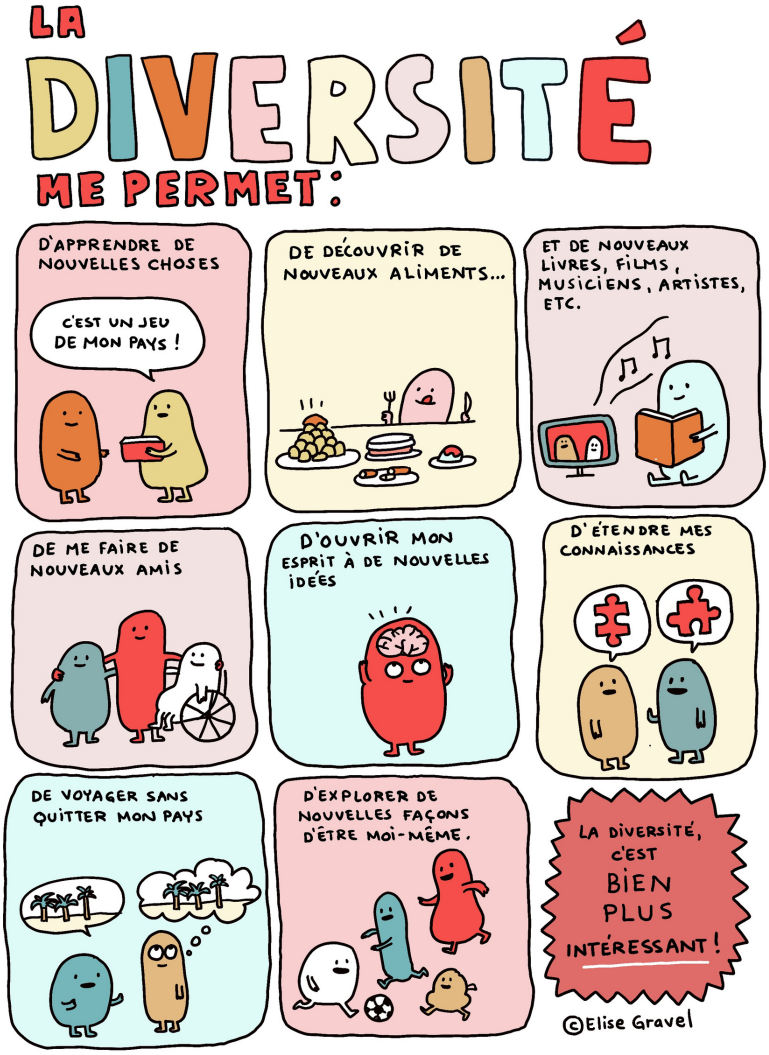

Félicitations

L'Association historique francophone de Victoria a décerné les prix de son concours d'illustration de la bannière consacrée au contre-amiral Victor Brodeur.

1er prix : Marlène Albert
2e prix : Élodie Bailey Vaudandaine
3e prix : Élodie Perron
Félicitations à tous les participants.

White Hatter

Les élèves de la 9e année assisteront le 11 février au second volet sur les dangers de la cyber-technologie présentée par l'organisation White Hatter. Les élèves de la 7e et 8e année suivront. Cette formation a été souhaitée par tous les membres du personnel de l'école.

Pleine conscience

Les formations de pleine conscience se poursuivent pour les élèves de la 7e à la 12e année en direct; pour ceux de la maternelle à la 2e année, en différé.

Rappel

15 février : Journée de la famille (pas d'école)
19 février : Journée pédagogique (pas d'école)

Intempéries

De nouveau, les services de la météorologie annoncent des chutes de neige la semaine prochaine. De nouveau, nous vous faisons parvenir le processus de communication qui sera déclenché en cas d'interruption du service de transport scolaire.

Bertrand Dupain
Directeur

École Victor-Brodeur
637, rue Head
Victoria, C.-B. V9A 5S9
250-220-6010

Bertrand Dupain, directeur
Hélène Bérubé, directrice adjointe
Iza Labbé, directrice adjointe
ecole_brodeur@csf.bc.ca

Victoria, le 1 novembre 2020

Madame,
Monsieur,

Avec l'arrivée de l'hiver, il nous faut nous préparer à l'éventualité d'une fermeture d'école pour cause d'intempéries.

Tout d'abord, je souhaiterais vous rappeler que la fermeture de l'école pour cause de neige ne pourra être annoncée qu'après la décision de la compagnie d'autobus Student First de suspendre ses services (politique 1.900.2).

En cas de décision de fermeture de l'école vous serez alors informés par :

- Les plateformes School messenger, Twitter et Facebook ;
- Un courriel personnel de Mme Joelle Briant (secrétaire de l'école) ;
- Les chaînes de radio et de télévision suivantes (sous réserve) :
    - 1070 AM (CFAX)
    - 90.5 FM (CBCFM)
    - 97.7 FM (Radio Canada)
    - 98.5 FM (Ocean)
    - A-Channel
    - Check news

Afin de maintenir les lignes téléphoniques libres, nous vous demandons d'éviter de téléphoner à l'école.

Demeurant à votre disposition, je vous prie de croire, Madame, Monsieur, en ma considération.

Bertrand Dupain
Directeur

REPAS PRÉPARÉS DU 12 FÉVRIER 2021

Nous veillons à ce que tous nos aliments soient préparés en toute sécurité ; cependant, nous ne vous recommandons pas de commander un repas au Resto Scolaire si vous souffrez d'une allergie alimentaire grave.

We ensure that all our food is prepared safely; however, we do not recommend that you order a meal at the Resto Scolaire if you suffer from a severe food allergy.

Le retrait des commandes se fera le vendredi à l'école, par les parents uniquement, de 13 h 15 à 14 h 45. Il se déroulera à la porte de la cuisine donnant sur le stationnement principal de l'école. Si cette disposition vous pose certains défis, nous pourrions envisager une autre solution.

Menu

Porc effiloché et petit pain

2 portions

https://csf.schoolcashonline.com/Fee/Details/2704/210/False/True

Ingrédients: Épaule de porc, ail, oignons, sel, épices (paprika fumé, cumin, noix de muscade, piment de la Jamaïque, cannelle, poudre de chili, thym).Pain : contient du blé (autres informations sur demande).

Strudel aux pommes

4 portions

https://csf.schoolcashonline.com/Fee/Details/2710/210/False/True

Ingrédients: Pommes, raisins, beurre, sucre brun, extrait de vanille, cannelle, muscade, pain blanc, pâte feuilletée.

Soupe tomate, nouilles et légumes

2 portions

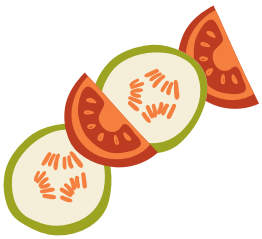

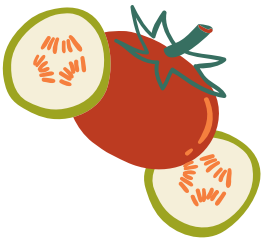

https://csf.schoolcashonline.com/Fee/Details/2708/210/False/True

Ingrédients: ail, oignon, carotte, céleri, poireaux, courgette, tomate en conserve, haricots cannellini, pâtes Ditalini, basilic frais, persil frais, romarin frais, sel, épices (feuille de laurier), bouillon de poulet, huile d'oliveContient : Gluten

Casserole de poulet en croûte de pâte feuilletée
2 - 4 portions

https://csf.schoolcashonline.com/Fee/Details/2707/210/False/True

Ingrédients: poulet, ail, oignon, carotte, cèleri, poireaux, champignon, pois vert, persil frais, sel, poivre, épices (thym, romarin, feuille de laurier), amidon de maïs, pâte feuilletée, huile d'olive
Contient : Gluten

Enchiladas Végétarien
2 portions

https://csf.schoolcashonline.com/Fee/Details/2705/210/False/True

Ingrédients: haricots noirs (chlorure de calcium), ail, oignons, poivrons, carotte, tomate, mélange de fromage, riz, coriandre, basilic, sel, épices (poudre de chili, paprika fumé, cumin), huile de canola, huile d'olive vierge.
Tortillas : contient du blé (autres informations sur demande).

Nous espérons que vous apprécierez votre repas que nous avons préparé avec soin.

BON APPÉTIT!